

# Cardiología: Ergometría con aparición de BCRI

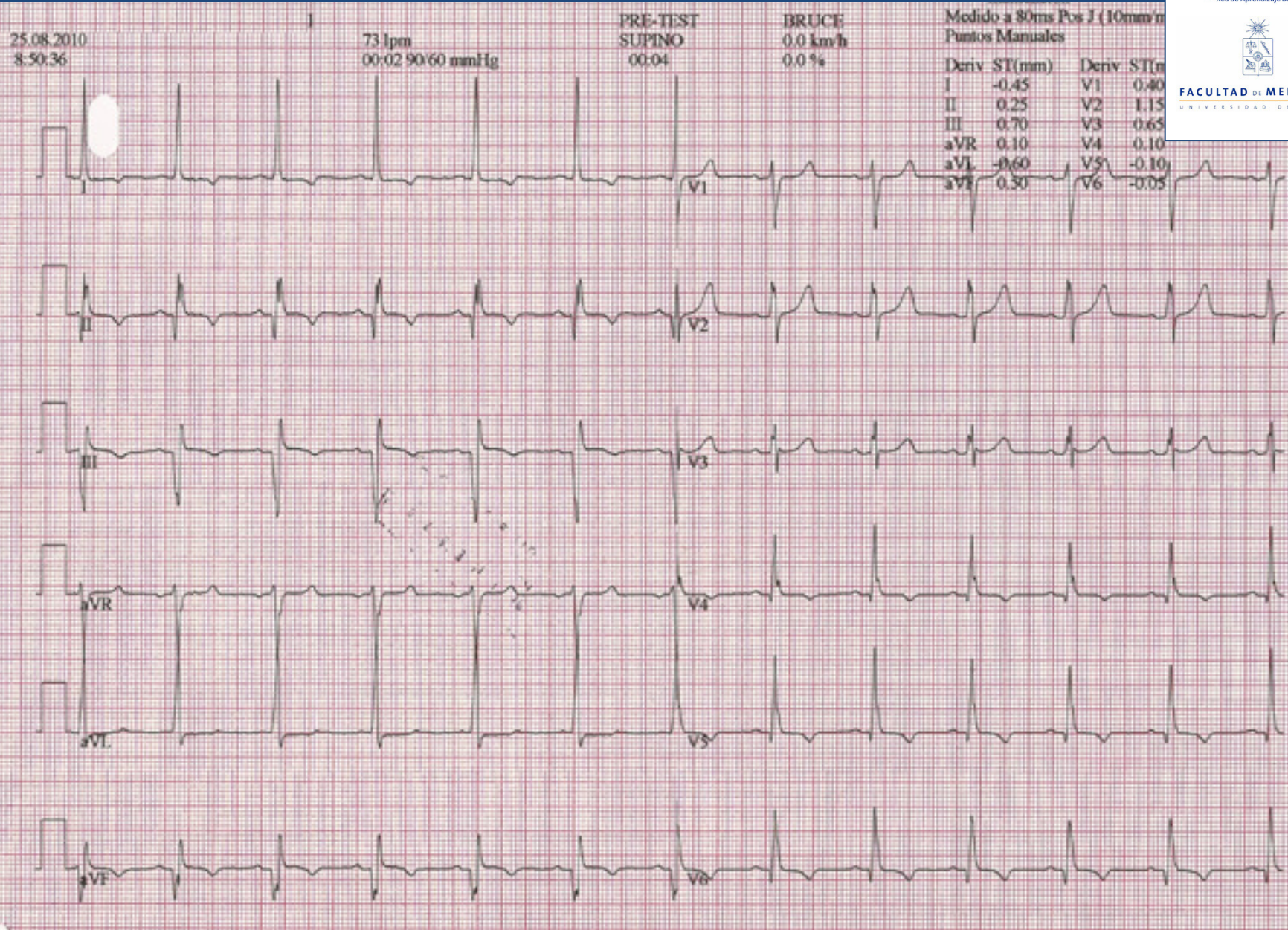

Dr. Alberto Estévez



25.08.2010  
8:53:59

89 lpm  
02:35 110/70 mmHg

ESFUERZO  
ETAPA 1  
02:50

BRUCE  
2.7 km/h  
10.0%

Puntos Manuales

Deriv	ST(mm)	Deriv	ST(mm)
I	-0.05	V1	0.00
II	-0.20	V2	0.85
III	-0.15	V3	0.30
aVR	0.15	V4	-0.45
aVL	0.05	V5	-0.50
aVF	0.20	V6	-0.35

02:26 CON FATIGA MUSCULAR INCIPIENTE

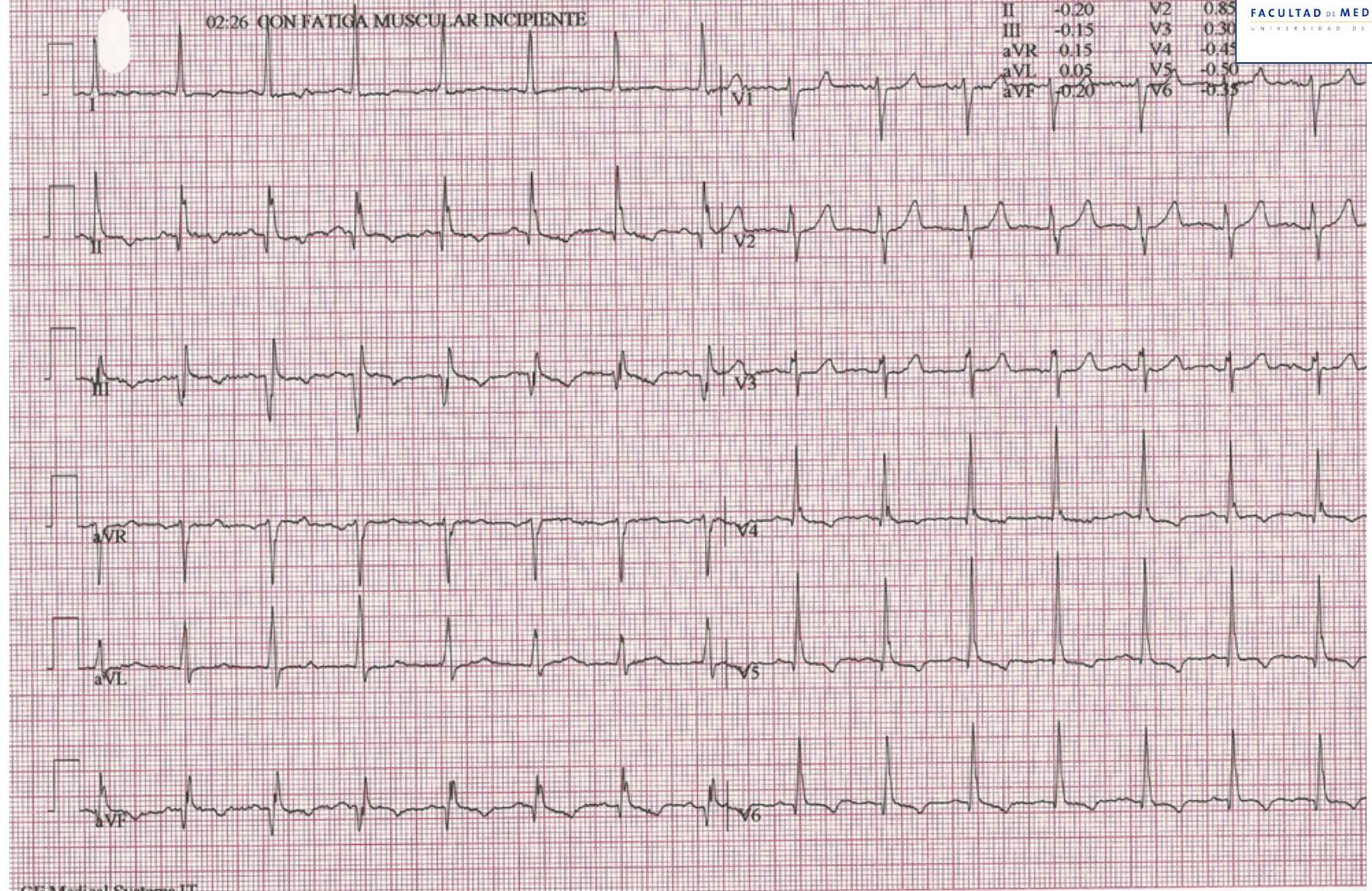

25.08.2010  
8:55:14

100 lpm

ETAPA 2  
04:05

4.0 km/h  
12.0%

00:49 CON DOLOR DE PIERNAS

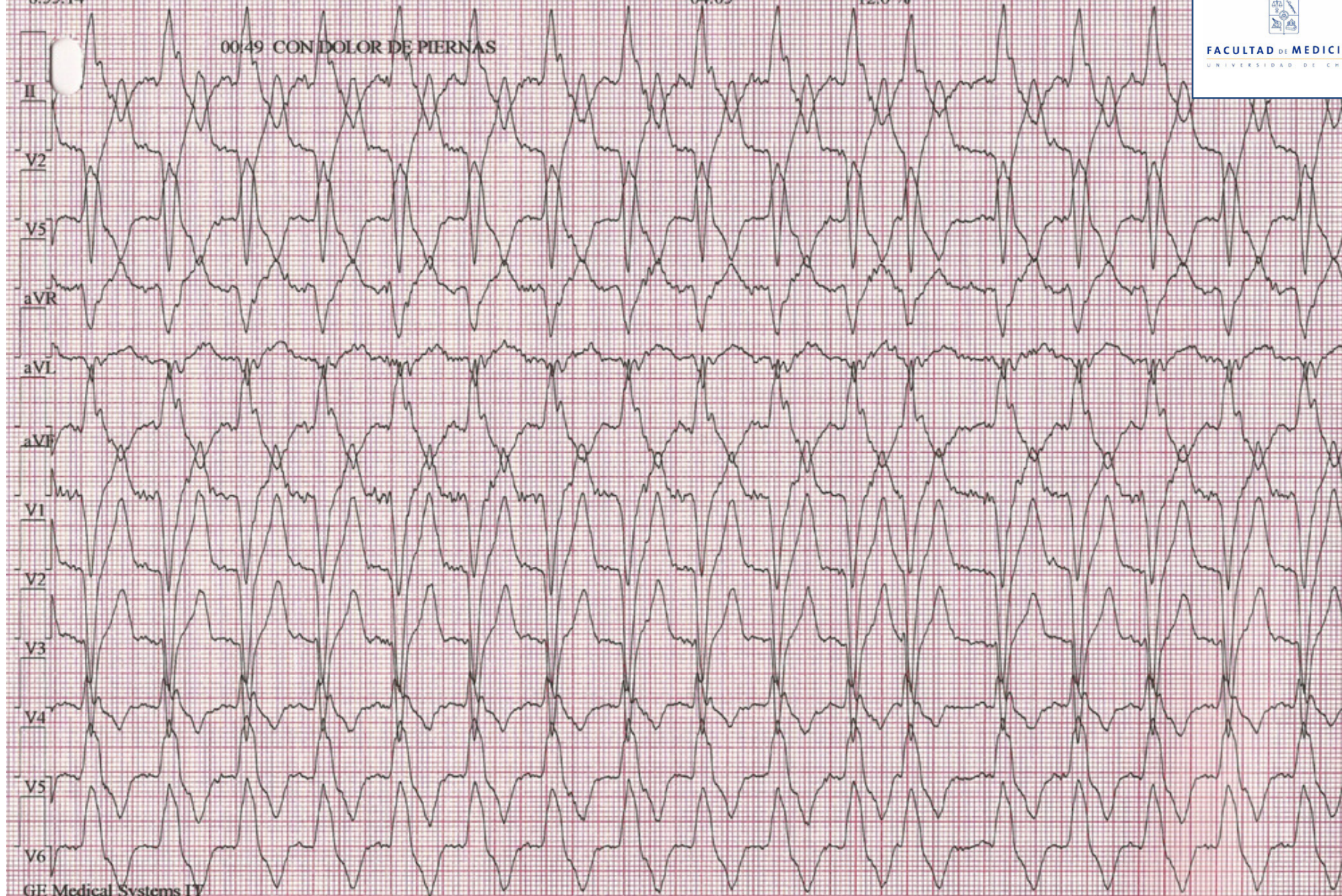

GE Medical Systems IV

25.08.2010  
8:55:23

104 lpm

RECUPER  
#1  
00:02

BRUCE  
2.9 km/h  
10.9%

00:49 CON DOLOR DE PIERNAS

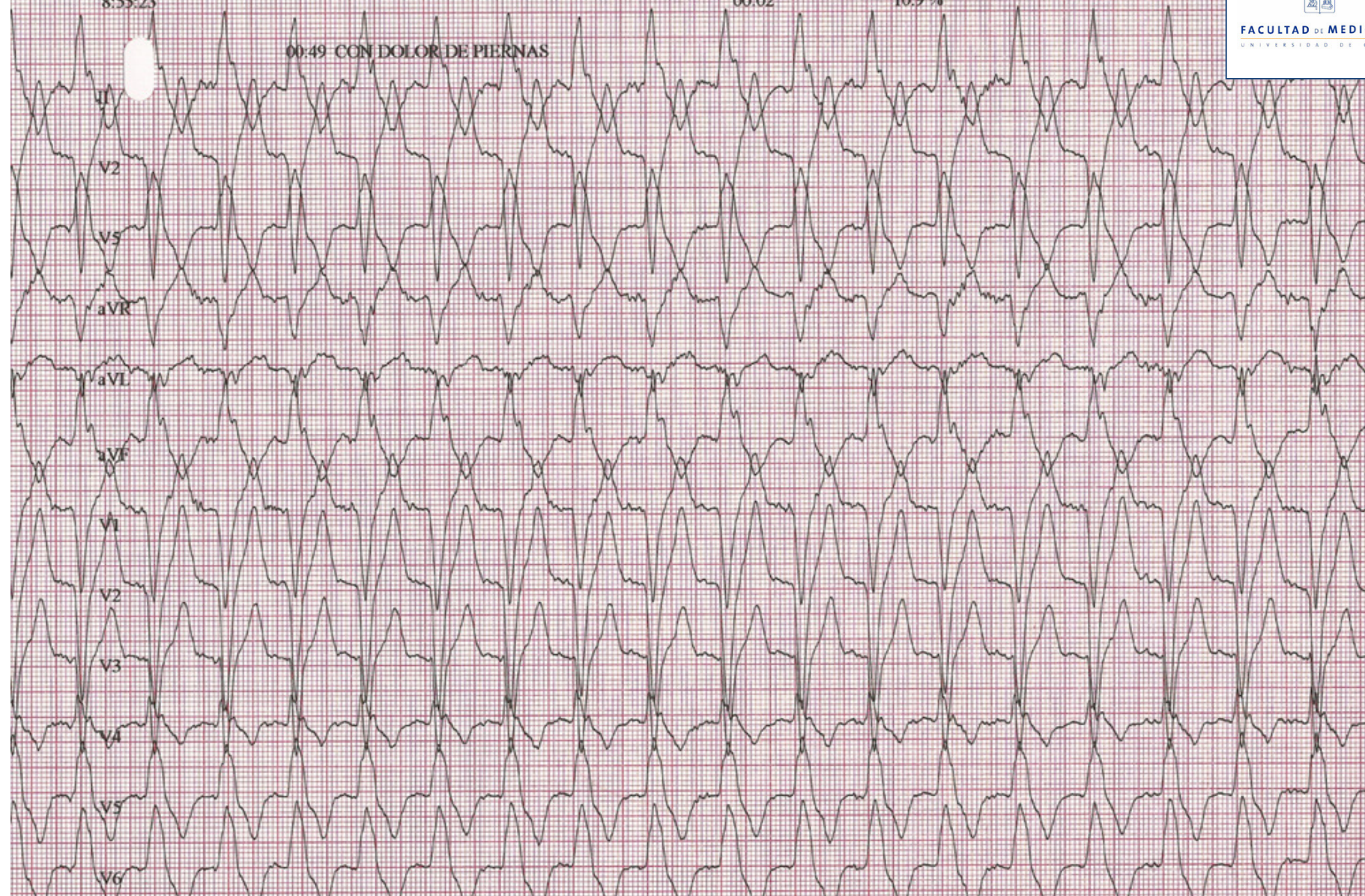

25.08.2010  
8:56:13

89 lpm  
00:48 100/60 mmHg

#1  
00:52

0.0 km/h  
0.0%

Puntos Manuales

Deriv	ST(mm)	Deriv	ST(mm)
I	-0.85	V1	1.8
II	-0.60	V2	3.2
III	0.30	V3	2.0
aVR	0.75	V4	-0.7
aVL	-0.60	V5	-1.5
aVF	-0.75	V6	-1.20

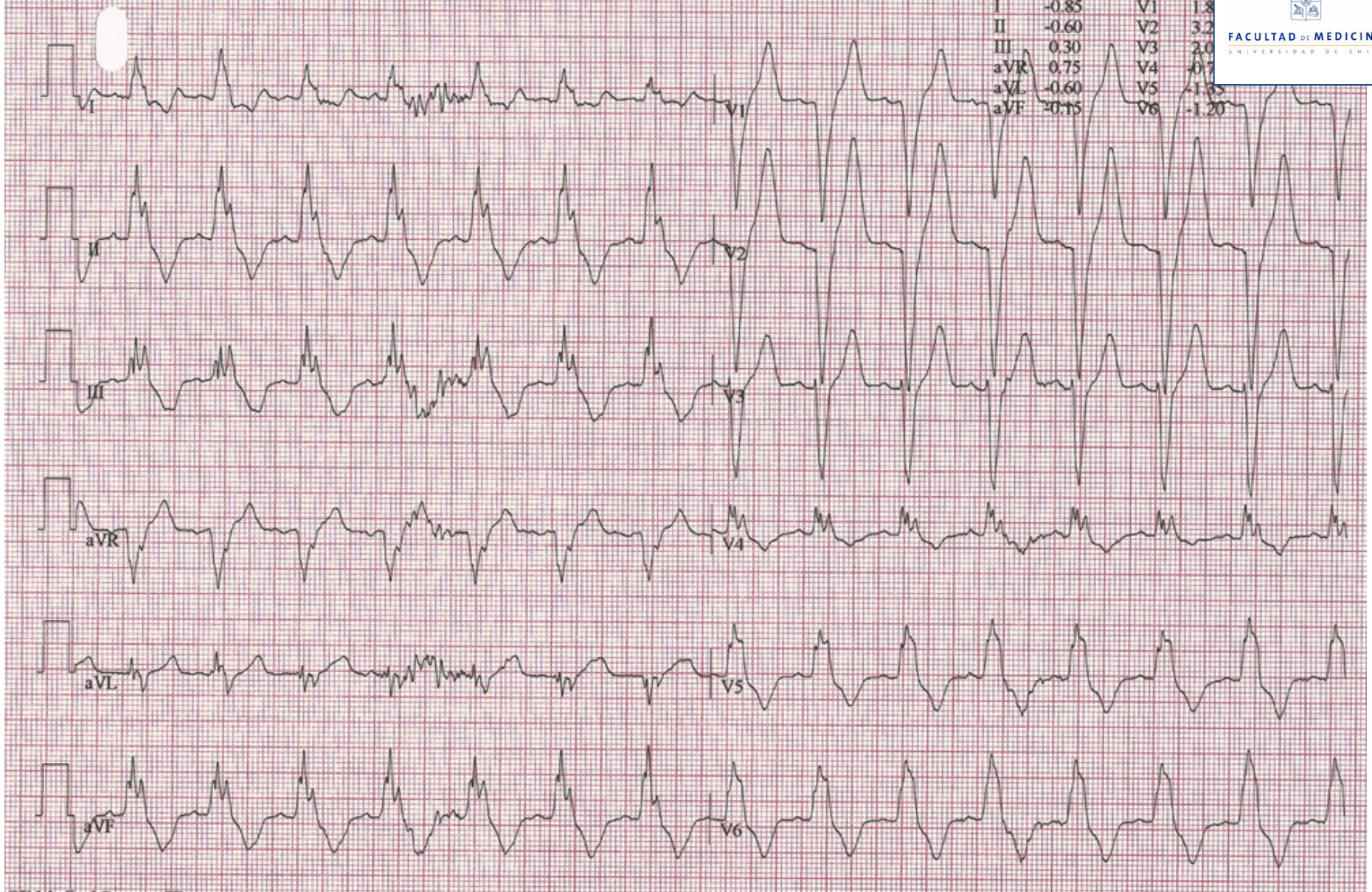

8:57:23

00:48 100/60 mmHg

02:02

0.0%

Deriv	ST(mm)	Deriv
I	-0.60	V1
II	-0.75	V2
III	-0.20	V3
aVR	0.65	V4
aVL	-0.20	V5
aVF	-0.50	V6

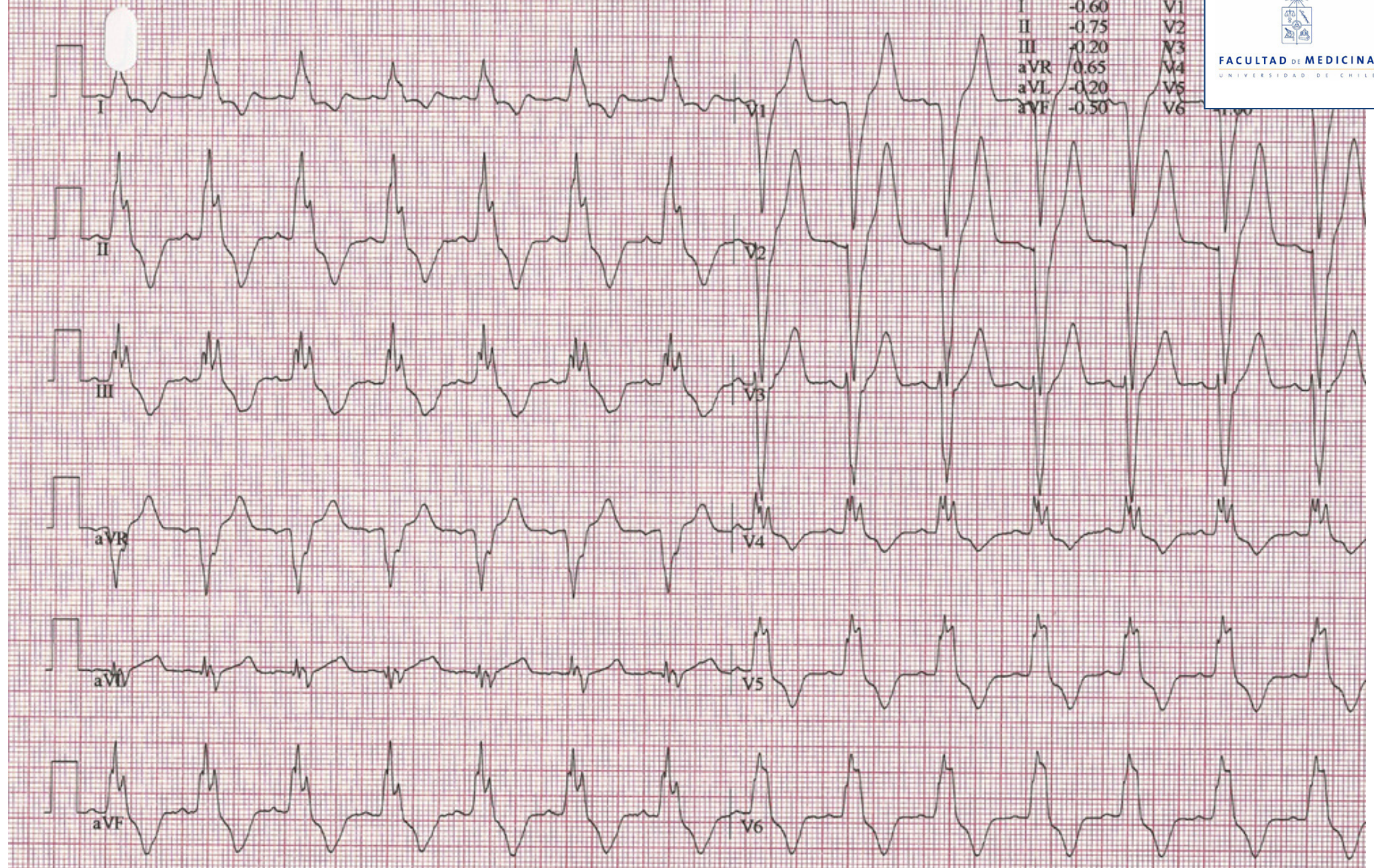

GE Medical Systems IT  
CASE V5.11

P/N 2009819021 25mm/s 10mm/mV 50Hz 0.01Hz ERE+ ECCV6 V3

ASINTERUN 19 Oct 8:50:21 2

23.08.2010  
8:57:44

82 bpm  
00:48 100/60 mmHg

RECUPER.  
#1  
02:23

BRUCE  
0.0 km/h  
0.0 %

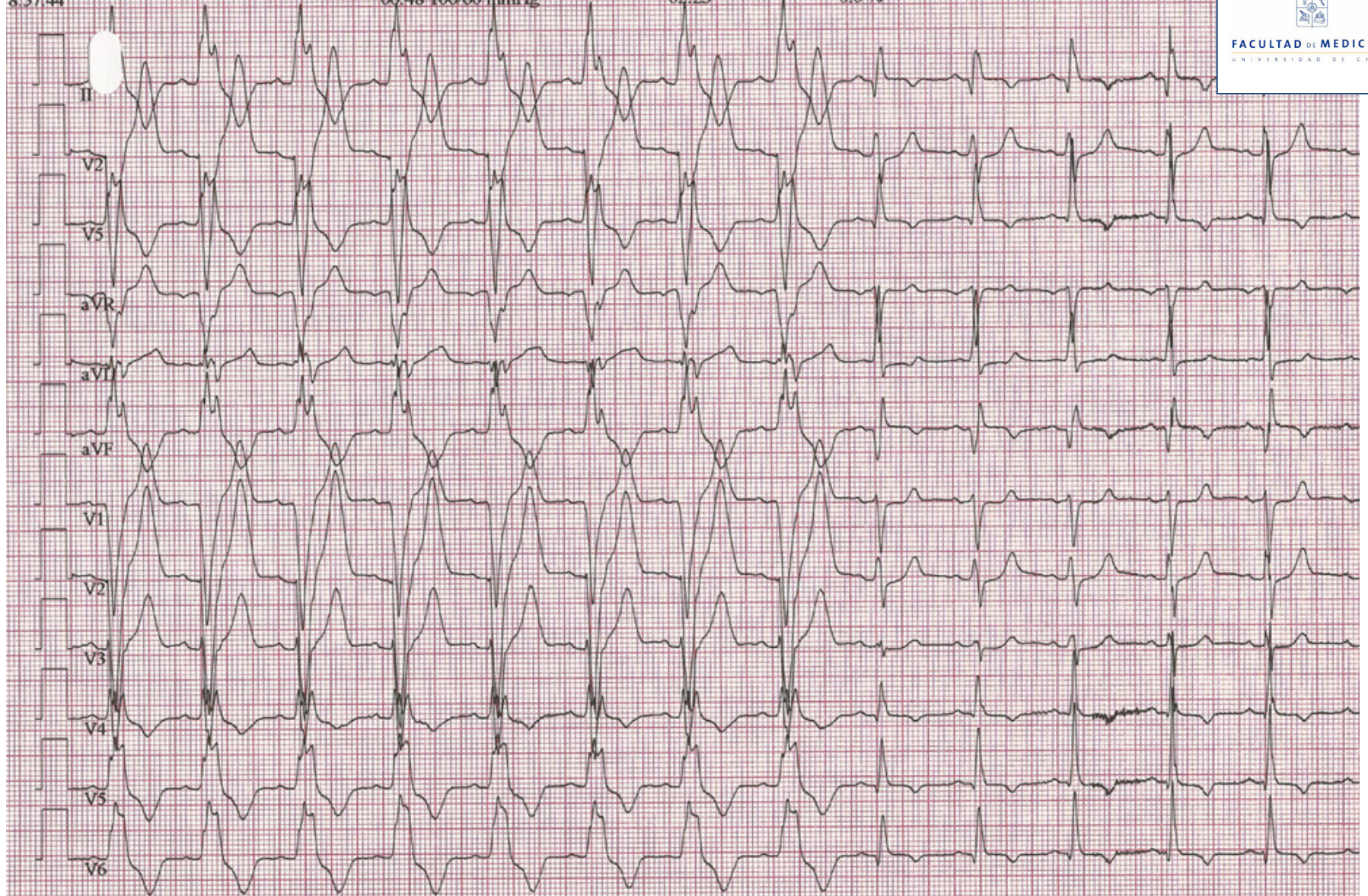

GE Medical Systems IT

CASE V5 11 P/N 2009828-02 25 mm/s 10 mm/mV 50Hz 0.01Hz FRP+FC(V6,V3)

PRINTED IN U.S.A. Comienzo Test: 8:50:31



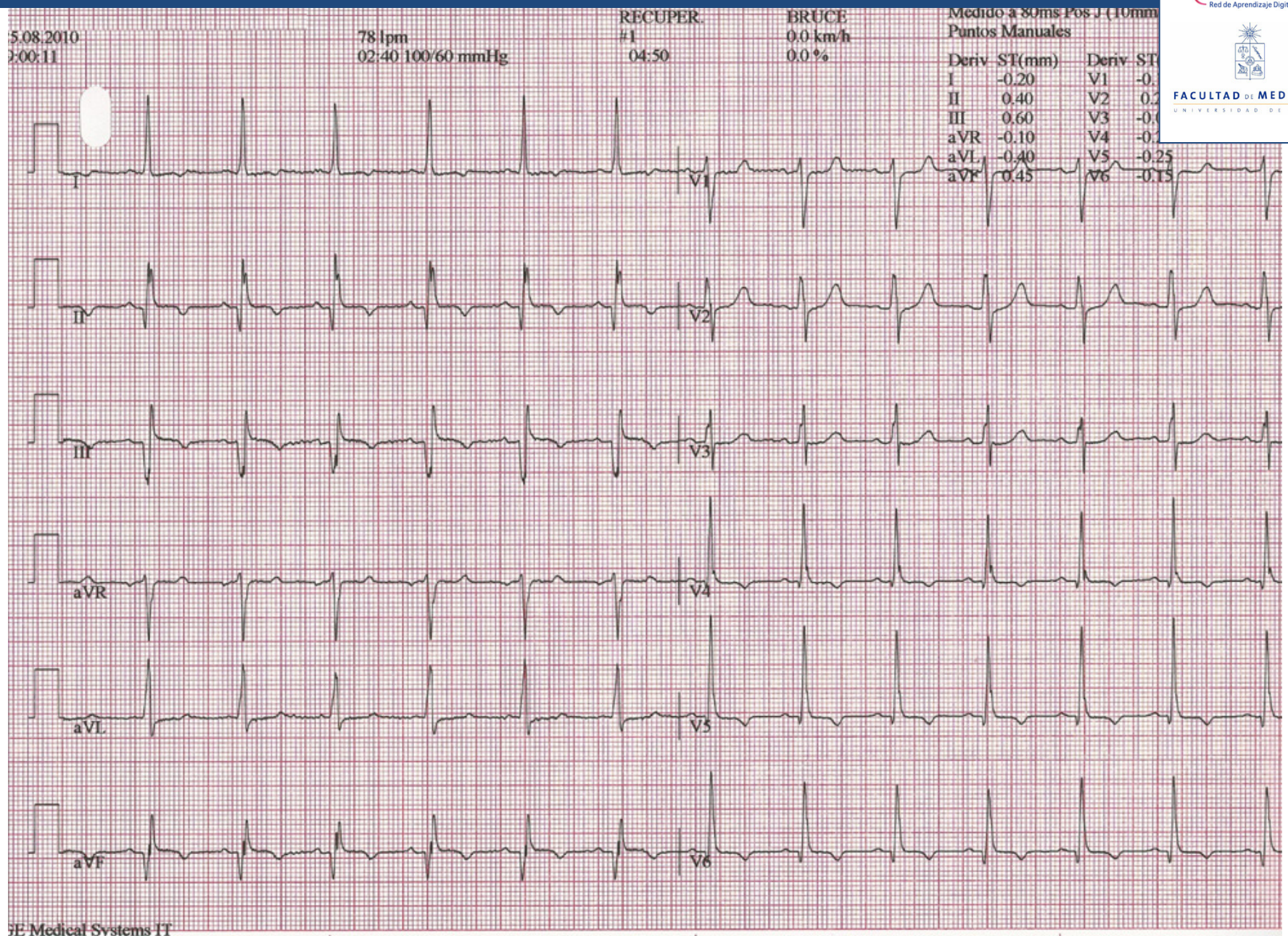



25.08.2010  
8:50:31

/0 años

Masc.

Meds: CARVEDILOL , HIPOGLUCIN , ENALAPRIL , AAS ,  
ATORVASTATINA , ESPIRONOLACTONA

Razón Test: Detección de EAC

Historia Médica : ver mediciones

Enviado por: Solicitante: M. BROSCHI

Operador: PB Tipo-Prueba: Test con cinta sin fin

Comentarios:

BRUCE Total Tiempo de esfuerzo 04:12  
FC máxima: 106 lpm 70% de máx. prevista 150 lpm  
TA máxima: 110/70 Máxima carga: 6.00 METS  
Máx Amplitud-ST -2.00 mm en V5; RECUPER. 0:18

Historia Médica : DM

HTA

CC

CRM CON DOS PUENTES HACE SIETE AÑOS

**Criterio interrup.:** APARICION DE BCRI

**Sumario:** ECG en reposo: RSR HVI CON SS. Capacidad funcional: DISMINUIDA  
(++). Respuesta de FC al esfuerzo: ALGO POBRE. Respuesta de TA al esfuerzo:  
NORMAL - BAJA. Dolor precordial: NO. Arritmias: BCRI. Cambios del ST: NO  
EVALUABLE.

**Conclusiones:** A LOS 4 MINUTOS DEL PROTOCOLO DE BRUCE, SIN HABER  
ALCANZAO FC OBJETIVO Y CON EL PACIENTE REFIRIENDO SOLO  
CIERTO GRADO DE CLAUDICACION DE EEII, EN EL ECG APARECE UN  
BCRI. SE SUSPENDE EL EJERCICIO Y A LOS 2 23 SEGUNDOS DE LA  
RECUPERACION REAPARECE RS CONDUCIDO SIN BCRI.

SE HABLA CON SU MEDICO TRATANTE

DR. ALBERTO ESTEVEZ

Nº Localización: \* 0 \*

Fase	Etapa	Dur. etapa	Veloc. (km/h)	Pend. (%)	Trabajo (METS)	FC (lpm)	TA (mmHg)	FCxTA (*100)	EV (LPM)	Ampl. ST V5(mm)	Comentarios
PRE-TEST	SUPINO	00:38	0.00	0.00	1.0	70	90/60	63	0	-0.10	
ESFUERZO	ETAPA 1	03:00	2.70	10.00	4.6	88	110/70	96	0	-0.60	2:26 CON FATIGA MUSCULAR INCIPIENTE
	ETAPA 2	01:12	4.00	12.00	6.0	101			0	-0.90	3:49 CON DOLOR DE PIERNAS
RECUPER.		05:16	0.00	0.00	1.0	78	100/60	78	0	-0.20	

